PROFESSIONAL MEASURING
SINCE 1844

KERN

Produktbroschüre

05.09.2026

KERN NFC 600K-1M

Vernetzbare Durchfahrwaage (IP67), optional mit Eichung

DEUTSCH

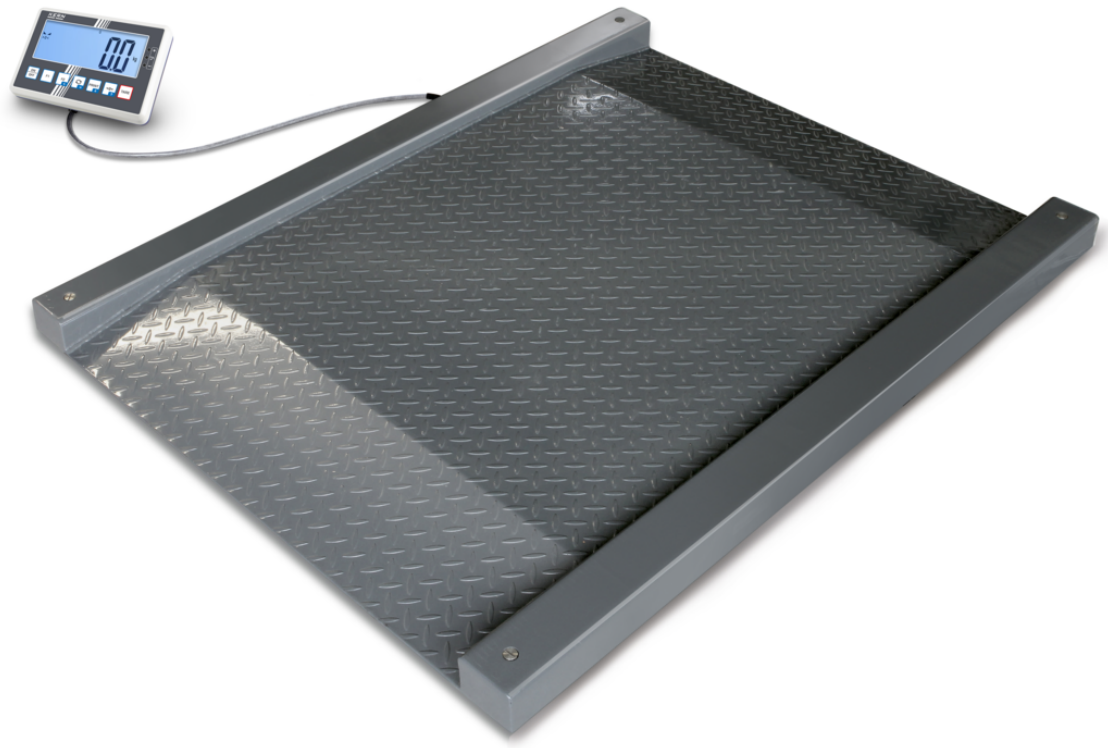

KONTAKT

KERN & SOHN GmbH
Ziegelei 1
72336 Balingen
Germany

+49 7433 9933-0
info@kern-sohn.com
www.kern-sohn.com

DEUTSCH

MERKMALE

- Durchfahrwaage zum schnellen Wiegen von z. B. Drahtkastenwagen, Wäschewagen, Hubwagen, Rollbehältern, Mülltonnen etc.
- Wägebrücke: aus rutschfestem Stahl-Riffelblech, 4 silikonbeschichtete Stahl-Wägezellen, Staub- und Spritzwasserschutz IP67
- Auswertegerät: Details siehe KERN KERN KFC-TM
- IoT-Line: vernetzbare Waage mit komfortabler Bedienphilosophie
- Industrie 4.0: Durch den KERN Universal Port (KUP) kann der Austausch von Daten und Steuerbefehlen über eine Schnittstelle, anschließbar am Gehäuse, erfolgen oder via KUP Extension-Box über drei Schnittstellen parallel, Details siehe KERN KFC-TM
- Mit serienmäßiger Real Time Clock: Ermöglicht es, Wägeergebnisse mit genauer Zeitangabe zu protokollieren. Selbst nach unterbrochener Stromversorgung kann die Waage mit der korrekten Zeit weiterarbeiten
- Arbeitsschutzhaube im Lieferumfang enthalten

TECHNISCHE DATEN

- Großes, hinterleuchtetes LCD-Display, Ziffernhöhe 48 mm
- Abmessungen Auswertegerät B×T×H 220×150×66,5 mm
- Kabellänge Auswertegerät ca. 5 m
- Abmessungen Wägefläche, Stahl, pulverbeschichtet, B×T 1000×1000 mm
- Gesamtabmessungen B×T×H 1600×1220×95 mm
- Zulässiger Umgebungstemperaturbereich -10 °C/40 °C
- Nettogewicht ca. 130 kg

HAUPTANWENDUNGSBEREICHE

- Lagerlogistik
- Digitale Prozesse
- Palettenverwiegung

BITTE BEACHTEN SIE FÜR IHRE BESTELLUNG

- Für eichpflichtige Anwendung Eichung (Konformitätsbewertung nach NAWI 2014/31/EU) bitte gleich mitbestellen, eine nachträgliche Ersteichung ist nicht möglich. Für die Eichung benötigen wir die vollständige Adresse des Aufstellungsortes
- Bei geeichten Waagen sollte die Wägebrücke am Boden fixiert sein. Wahlweise durch eine Auffahrrampe, ein Fußplattenpaar oder einen Grubenrahmen
- Eine geeichte Waage, die Messwerte mittels Schnittstelle an externe Geräte übermittelt, benötigt zwingend einen Alibispeicher YMM-04. Eine nachträgliche Aufrüstung ist nicht möglich.

PIKTOGRAMME

Standard

Option

Factory

MODELLÜBERSICHT

Modell	Wägebereich [Max]	Ablesbarkeit [d]	Eichwert [e]	Mindestlast [Min]	Abmessungen Wägefläche	Nettogewicht ca.
NFC 600K-1LM	600 kg	0,2 kg	0,2 kg	4 kg	1200×1200 mm	165 kg
NFC 600K-1M	600 kg	0,2 kg	0,2 kg	4 kg	1000×1000 mm	130 kg
NFC 1.5T-4LM	1500 kg	0,5 kg	0,5 kg	10 kg	1200×1200 mm	165 kg
NFC 1.5T-4M	1500 kg	0,5 kg	0,5 kg	10 kg	1000×1000 mm	130 kg

ZUBEHÖR

Modell	Beschreibung
BFB-A03	Anschlusskabel BFB-A03, Kabellänge ca. 15 m
BFS-A06N	Fußplatten-Paar BFS-A06N
BFS-A07	Stativ BFS-A07, Stativhöhe ca. 1040 mm
CFS-A03	Signallampe KERN CFS-A03
KUP-01	RS-232 Schnittstelle KUP-01
KUP-03	USB-Device Schnittstelle KUP-03-2026e
KUP-04	Ethernet-Schnittstelle KUP-04
KUP-05	WLAN / WiFi Schnittstelle KUP-05
KUP-06	Bluetooth BLE Schnittstelle KUP-06
KUP-08	Schnittstellenadapter Analogmodul KUP-08
KUP-13	Extension-Box KUP-13
YBA-A18	Arbeitsschutzhaube YBA-A18
YBA-A18S05	Arbeitsschutzhaube YBA-A18S05, Lieferumfang 5 Stück
YKA-27	Steckernetzteil YKA-27 (5,9V, 1A | 100 V - 240 V, 50 / 60 Hz | EURO, UK, US, CH)

Modell	Beschreibung
YKC-01	Thermodrucker YKC-01
YKG-01	Dot-Matrix Drucker YKG-01
YKH-01	Thermodrucker YKH-01
YKR-01	Akku YKR-01
YKT-01	Nadeldrucker YKT-01
YMM-04	Alibispeicher-Option YMM-04

SOFTWARE

Modell	Beschreibung
SCD-4.0-DL	Software SCD-4.0-DL (Lieferumfang: Downloadlink für 1 Lizenz)
SCD-4.0-DLS05	Software SCD-4.0-DLS05 (Lieferumfang: Downloadlink für 5 Lizenzen)
SCD-4.0-PRO-DL	Software SCD-4.0-PRO-DL (Lieferumfang: Downloadlink für 1 Lizenz)
SCD-4.0-PRO-DL-AS05	Software SCD-4.0-PRO-DL-AS05 (Lieferumfang: Downloadlink für 5 Lizenzen)
SET-01	Software KERN EasyTouch SET-01-2025a Base
SET-01	Software KERN EasyTouch SET-01 Base
SET-04	Software KERN EasyTouch SET-04-2025a Density
SET-04	Software KERN EasyTouch SET-04 Density
SET-05	Software KERN EasyTouch SET-05-2025a Dynamic
SET-05	Software KERN EasyTouch SET-05 Dynamic
SET-06	Software KERN EasyTouch SET-06-2025a Classification
SET-06	Software KERN EasyTouch SET-06 Classification
SET-07	Software KERN EasyTouch SET-07-2025a Variable
SET-07	Software KERN EasyTouch SET-07 Variable
SET-08	Software KERN EasyTouch SET-08-2025a Take-out
SET-08	Software KERN EasyTouch SET-08 Take-out
SET-10	Software KERN EasyTouch SET-10 Save Server
SET-11	Software KERN EasyTouch SET-11-2025a Safety
SET-11	Software KERN EasyTouch SET-11 Safety
SET-14	Software KERN EasyTouch SET-14-2025a Individual Print
SET-14	Software KERN EasyTouch SET-14 Individual Print
SET-16	Software KERN EasyTouch SET-16-2025a Batch and Statistics

Modell	Beschreibung
SET-16	Software KERN EasyTouch SET-16 Batch and Statistics
SET-17	Software KERN EasyTouch SET-17-2025a PrePack
SET-17	Software KERN EasyTouch SET-17 PrePack
SET-18	Software KERN EasyTouch SET-18-2025a Container Master
SET-18	Software KERN EasyTouch SET-18 Container Master
SET-21	Software KERN EasyTouch SET-21-2025a Formulation
SET-21	Software KERN EasyTouch SET-21 Formulation
SET-22	Software KERN EasyTouch SET-22-2025a Difference
SET-22	Software KERN EasyTouch SET-22 Difference
SET-31	Software KERN EasyTouch SET-31-2025a Tolerance
SET-31	Software KERN EasyTouch SET-31 Tolerance
SET-32	Software KERN EasyTouch SET-32-2025a Count
SET-32	Software KERN EasyTouch SET-32 Count
SET-33	Software KERN EasyTouch SET-33-2025a Target Count
SET-33	Software KERN EasyTouch SET-33 Target Count
SET-35	Software KERN EasyTouch SET-35-2025a Assembly Count
SET-35	Software KERN EasyTouch SET-35 Assembly Count
SET-37	Software KERN EasyTouch SET-37-2025a Export Manager
SET-37	Software KERN EasyTouch SET-37 Export Manager
SET-39	Software KERN EasyTouch SET-39 Data Interface
SET-40	Software KERN EasyTouch SET-40 Protect
SET-46	Software KERN EasyTouch SET-46-2025a Backup Scheduler
SET-46	Software KERN EasyTouch SET-46 Backup Scheduler
SET-51	Software KERN EasyTouch SET-51-2025a Audit Logs
SET-51	Software KERN EasyTouch SET-51 Audit Logs
SET-52	Software KERN EasyTouch SET-52-2025a Inventory
SET-52	Software KERN EasyTouch SET-52 Inventory
SET-261	Software KERN EasyTouch SET-261 Audio Management
SET-311	Software KERN EasyTouch SET-311-2025a Quick Key
SET-311	Software KERN EasyTouch SET-311 Quick Key
SET-411	Software KERN EasyTouch SET-411-2025a Hotkeys

Modell	Beschreibung
SET-411	Software KERN EasyTouch SET-411 Hotkeys

DIENSTLEISTUNGEN

Modell	Beschreibung
961-250	Justage auf Aufstellungsort 961-250 (Nicht in Verbindung mit Eichung)
963-130	DAkkS-Kalibrierschein 963-130
965-230	Eichung / Konformitätsbewertung nach NAWI (2014/31/EU) 965-230
969-517	Bestätigung der Herstellerspezifikation (nur in Verbindung mit DAkkS-Kalibrierschein) 969-517
970-109	Garantieverlängerung (+ 2 Jahre) 970-109

KERN Piktogramm-Übersicht

	Externe Justage: Einstellen der Genauigkeit durch externes Justiergewicht
IoT	KERN Waagen der IoT-Line – smarte Wägelösungen für die digitale Zukunft
	KERN Universal Port (KUP): erlaubt den Anschluss externer KUP Schnittstellenadapter, wie z. B. RS-232, RS-485, USB, Bluetooth, WLAN, Analog, Ethernet etc. zum Austausch von Daten und Steuerbefehlen, ohne Einbauaufwand
KCP	KERN Communication Protocol (KCP): Ein standardisierter Schnittstellen-Befehlssatz für KERN-Waagen und andere Instrumente, der das Abrufen und Steuern aller relevanten Parameter und Gerätefunktionen erlaubt. KERN-Geräte mit KCP können so ganz einfach in Computer, Industriesteuerungen und andere digitale Systeme integriert werden
GLP	GLP/ISO-Protokoll: Das Messgerät erzeugt einen GLP-konformen Ausdruck
	Wert & Zeit: Das Messgerät gibt Wert, Datum und Uhrzeit aus, unabhängig vom angeschlossenen Drucker
	Stückzählen: Referenzstückzahlen wählbar. Anzeigenumschaltung von Stück auf Gewicht
Σ	Summier-Funktion: Die Gewichtswerte von Wägegütern können aufaddiert und die Summe ausgedruckt werden
%	Prozentbestimmung: Feststellen der Abweichung in % vom Sollwert (100 %)
	Einheiten umschaltbar z. B. auf nicht-metrische Einheiten
	Messen mit Toleranzbereich (Checkweighing): Oberer und unterer Grenzwert programmierbar, z. B. zum Sortieren, Portionieren oder zur Messung von Beschichtungen oder Materialstärken. Der Vorgang wird durch ein akustisches und/ oder optisches Signal unterstützt
	Hold-Funktion: Bei unruhigen Wägebedingungen wird durch Mittelwertbildung ein stabiler Wägewert errechnet
PT IP 67	Plattform: Staub- und Spritzwasserschutz IP67
LC IP 67	Wägezelle: Staub- und Spritzwasserschutz IP67
	Universal-Steckernetzteil: Mit Universaleingang und optionalen Eingangsstecker-Adaptern für EU, CH, GB oder EU, CH, GB, US oder EU, CH, GB, US, AUS
	Wägeprinzip Dehnungsmessstreifen: Elektrischer Widerstand auf einem elastischen Verformungskörper
3 DAYS	Palettenversand per Spedition: Die Dauer der internen Produktbereitstellung beträgt drei Tage
	EasyTouch: Geeignet für die Verbindung, Datenübertragung und Steuerung durch PC oder Tablet
RS 232	Datenschnittstelle RS-232: Zum Anschluss an Drucker, PC oder andere Peripheriegeräte zur Datenübertragung über größere Strecken. Netzwerk in Bus-Topologie möglich
	Datenschnittstelle USB: Zum Anschluss an Drucker, PC oder andere Peripheriegeräte
	Datenschnittstelle WLAN: Zur Datenübertragung zu Drucker, PC oder anderen Peripheriegeräten
	Datenschnittstelle Bluetooth: Zur Datenübertragung Drucker, PC oder anderen Peripheriegeräten
	Schnittstelle Analog: Zum Anschluss eines geeigneten Peripheriegerätes zur analogen Messwertverarbeitung

DEUTSCH

	Netzwerkschnittstelle: Zum Anschluss des Messgeräts an ein Ethernet-Netzwerk
	Akku-Betrieb: Wiederaufladbares Set
DAkkS	Akkreditierte Kalibrierung (DKD): Die Dauer der akkreditierten Kalibrierung beträgt 3 Arbeitstage
	Alibi-Speicher: Sichere, elektronische Archivierung von Messergebnissen, konform zu Norm 2014/31/EU
M	Konformitätsbewertung: Die Dauer der Konformitätsbewertung beträgt 3 Arbeitstage