PROFESSIONAL MEASURING
SINCE 1844

KERN

Produktbroschüre

04.09.2026

KERN BFB 600K-1NM

Wägebrücke mit verschraubter Wägeplatte (IP67) und XXL Auswertegerät, optional mit Eichung

DEUTSCH

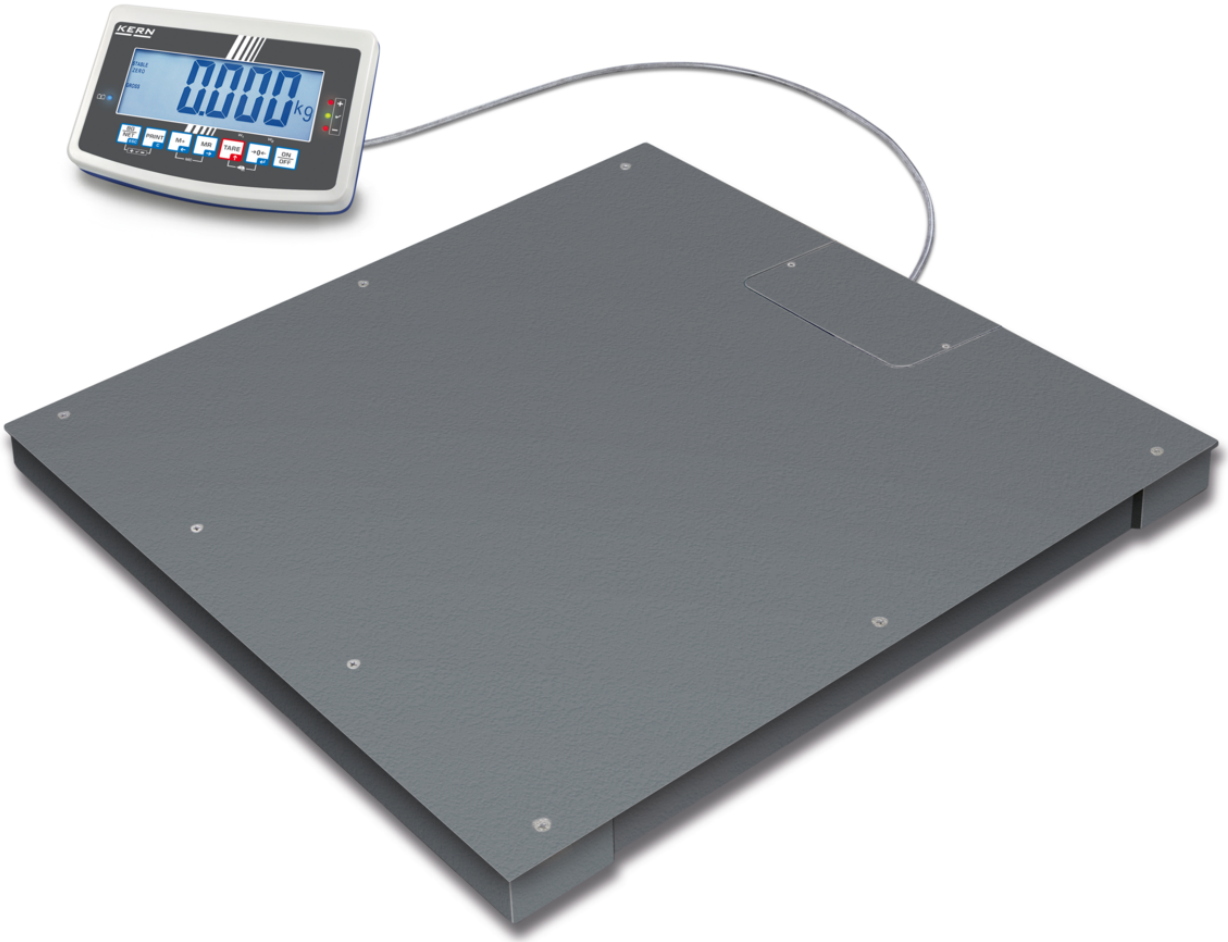

KONTAKT

KERN & SOHN GmbH
Ziegelei 1
72336 Balingen
Germany

+49 7433 9933-0
info@kern-sohn.com
www.kern-sohn.com

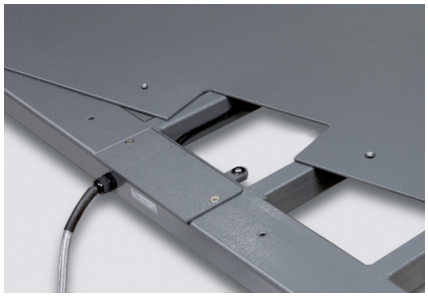
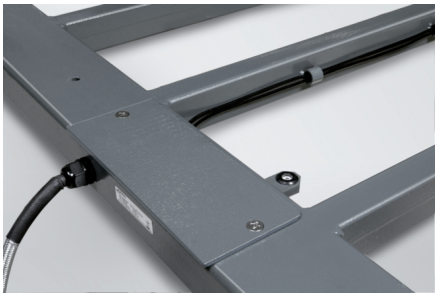

ANWENDUNGSBEISPIEL

DEUTSCH

MERKMALE

- Wägeplatte : glatte Oberfläche, von oben verschraubt, dadurch leicht abzunehmen und hygienisch und gut zu reinigen
- 4 silikonbeschichtete legierte Stahl-Wägezellen, Staub- und Spritzwasserschutz IP67
- Auswertegerät: Details siehe KERN KFB-TM
- Tischfuß inklusive Wandhalterung für das Auswertegerät serienmäßig
- Summieren von Gewichtswerten und Zählteilen
- Arbeitsschutzhaube im Lieferumfang enthalten

TECHNISCHE DATEN

- Großes, hinterleuchtetes LCD-Display, Ziffernhöhe 52 mm
- Abmessungen Wägeplattform B×T×H 1500×1250×85 mm, Stahl, lackiert
- Abmessungen Auswertegerät B×T×H 250×160×58 mm
- Kabellänge Auswertegerät ca. 5 m
- Zulässiger Umgebungstemperaturbereich -10 °C/40 °C

HAUPTANWENDUNGSBEREICHE

- Logistik und Versand
- Industrielle Anwendungen
- Schrott- und Recylingindustrie
- Landwirtschaft

BITTE BEACHTEN SIE FÜR IHRE BESTELLUNG

- Für eichpflichtige Anwendung Eichung (Konformitätsbewertung nach NAWI 2014/31/EU) bitte gleich mitbestellen, eine nachträgliche Ersteichung ist nicht möglich. Für die Eichung benötigen wir die vollständige Adresse des Aufstellungsortes

PIKTOGRAMME

Standard | Option | Factory

MODELLÜBERSICHT

Modell	Wägebereich [Max]	Ablesbarkeit [d]	Eichwert [e]	Mindestlast [Min]	Kabellänge	Abmessungen Wägefläche	Nettogewicht ca.
BFB 600K-1NM	600 kg	0,2 kg	0,2 kg	4 kg	5 m	1500×1250 mm	140 kg
BFB 1T-4NM	1500 kg	0,5 kg	0,5 kg	10 kg	5 m	1500×1250 mm	140 kg

ZUBEHÖR

Modell	Beschreibung
AFH 13	Konverter RS232 zu USB AFH 13
BFB-A03	Anschlusskabel BFB-A03, Kabellänge ca. 15 m
BFS-A02N	Auffahr-Rampe BFS-A02N (1250×740×90 mm)
BFS-A04N	Grubenrahmen BFS-A04N
BFS-A06N	Fußplatten-Paar BFS-A06N
BFS-A07	Stativ BFS-A07, Stativhöhe ca. 1040 mm
CFS-A01	RS-232 Schnittstellenkabel CFS-A01
CFS-A03	Signallampe KERN CFS-A03
CFS-A04	RS-232 Y-Schnittstellenkabel CFS-A04
KFB-A01	Akku KFB-A01 (Pb, 6 V, 1.2 Ah)
KFB-A02	Arbeitsschutzhaube KFB-A02
KFB-A02S05	Arbeitsschutzhaube KFB-A02S05, Lieferumfang 5 Stück
KFB-A03	Bluetooth-Set KFB-A03
KFB-A04	Analog Modul KFB-A04 (0 – 10 V)
KFB-A05	Analog Modul KFB-A05 (4 – 20 mA)
PFB-A02	Steckernetzteil PFB-A02 (12 V, 500 mA | 100 V - 240 V, 50 / 60 Hz | EURO, CH)

Modell	Beschreibung
PFB-A03	Steckernetzteil PFB-A03 (12 V, 500 mA | 100 V - 240 V, 50 / 60 Hz | UK)
PFB-A04	Steckernetzteil PFB-A04 (12 V, 500 mA | 100 V - 240 V | US)
YGR-01	ESD-Erdungsstecker inkl. Erdungskabel YGR-01
YKA-11	Steckernetzteil YKA-11 (12 V, 500 mA | 100-240V~ 50/60Hz 190mA | EURO, AUS, UK, US, CH)
YKC-01	Thermodrucker YKC-01
YKD-A02	Großanzeige YKD-A02
YKI-02	RS232-Bluetooth-Adapter YKI-02
YKP-02	Stativ YKP-02, Stativhöhe 750-1000 mm

DEUTSCH

SOFTWARE

Modell	Beschreibung
SCD-4.0-DL	Software SCD-4.0-DL (Lieferumfang: Downloadlink für 1 Lizenz)
SCD-4.0-DLS05	Software SCD-4.0-DLS05 (Lieferumfang: Downloadlink für 5 Lizenzen)
SCD-4.0-PRO-DL	Software SCD-4.0-PRO-DL (Lieferumfang: Downloadlink für 1 Lizenz)
SCD-4.0-PRO-DL-AS05	Software SCD-4.0-PRO-DL-AS05 (Lieferumfang: Downloadlink für 5 Lizenzen)

DIENSTLEISTUNGEN

Modell	Beschreibung
961-250	Justage auf Aufstellungsort 961-250 (Nicht in Verbindung mit Eichung)
963-130	DAkkS-Kalibrierschein 963-130
965-230	Eichung / Konformitätsbewertung nach NAWI (2014/31/EU) 965-230
969-517	Bestätigung der Herstellerspezifikation (nur in Verbindung mit DAkkS-Kalibrierschein) 969-517
970-108	Garantieverlängerung (+ 2 Jahre) 970-108

KERN Piktogramm-Übersicht

	Externe Justage: Einstellen der Genauigkeit durch externes Justiergewicht
RS 232	Datenschnittstelle RS-232: Zum Anschluss an Drucker, PC oder andere Peripheriegeräte zur Datenübertragung über größere Strecken. Netzwerk in Bus-Topologie möglich
KCP	KERN Communication Protocol (KCP): Ein standardisierter Schnittstellen-Befehlssatz für KERN-Waagen und andere Instrumente, der das Abrufen und Steuern aller relevanten Parameter und Gerätefunktionen erlaubt. KERN-Geräte mit KCP können so ganz einfach in Computer, Industriesteuerungen und andere digitale Systeme integriert werden
	Stückzählen: Referenzstückzahlen wählbar. Anzeigenumschaltung von Stück auf Gewicht
	Summier-Funktion: Die Gewichtswerte von Wägegütern können aufaddiert und die Summe ausgedruckt werden
	Messen mit Toleranzbereich (Checkweighing): Oberer und unterer Grenzwert programmierbar, z. B. zum Sortieren, Portionieren oder zur Messung von Beschichtungen oder Materialstärken. Der Vorgang wird durch ein akustisches und/ oder optisches Signal unterstützt
	Hold-Funktion: Bei unruhigen Wägebedingungen wird durch Mittelwertbildung ein stabiler Wägewert errechnet
LC IP 67	Wägezelle: Staub- und Spritzwasserschutz IP67
JB IP 67	Junctionbox: Staub- und Spritzwasserschutz IP67
	Universal-Steckernetzteil: Mit Universaleingang und optionalen Eingangsstecker-Adaptern für EU, CH, GB oder EU, CH, GB, US oder EU, CH, GB, US, AUS
	Wägeprinzip Dehnungsmessstreifen: Elektrischer Widerstand auf einem elastischen Verformungskörper
3 DAYS	Palettenversand per Spedition: Die Dauer der internen Produktbereitstellung beträgt drei Tage
DAkkS	Akkreditierte Kalibrierung (DKD): Die Dauer der akkreditierten Kalibrierung beträgt 3 Arbeitstage
	Datenschnittstelle Bluetooth: Zur Datenübertragung Drucker, PC oder anderen Peripheriegeräten
	Schnittstelle Analog: Zum Anschluss eines geeigneten Peripheriegerätes zur analogen Messwertverarbeitung
	Akku-Betrieb: Wiederaufladbares Set
M	Konformitätsbewertung: Die Dauer der Konformitätsbewertung beträgt 3 Arbeitstage

DEUTSCH